Sydvestjylland

Rulleplan - praksis Sydvestjylland

Intro | Fase 1 | Fase 2 | Fase 3 | Planlagt forløb I/k | Reserveret | Pause

		Fase 3 godkendt
1	Agerbæk, Lægehuset i Agerbæk 1	Fase 3 godkendt
	Agerbæk, Lægehuset i Agerbæk 2	Fase 3 godkendt
	normalt kun plads til 2	Fase 3 godkendt
2	Ansager, Lægehuset i Ansager	Fase 3 godkendt
3	Billund, Lægerne Kløvervej 10C	Fase 3 godkendt
	kun plads til en	
4	Billund, Billund Lægeklinik 1	Fase 3 godkendt
	Billund, Billund Lægeklinik 2	
	Billund, Billund Lægeklinik 3	
5	Bramming, Sct. Knuds Allé	Fase 3 godkendt
6	Bramming, Thuesvej	Fase 3 godkendt
7	Bramming, Familielægerne 1	Fase 3 godkendt
8	Brørup, Brørup lægehus 1	Fase 3 godkendt
	Brørup, Brørup lægehus 2	Fase 3 godkendt
	kun 2 pladser - 1 mdrs. overlap med 3 OK	Fase 3 godkendt
9	Esbjerg, Emil Hald & Trine Bjørndal (tidl. Bjørndal og Marboe)	Fase 3 godkendt
10	Esbjerg, Lægehuset Fyrvej	Fase 3 godkendt
11	Esbjerg, Lægerne Havnegade 39 B	Fase 3 godkendt
12	Esbjerg, Lægerne Havborgvej 1	Fase 3 godkendt
	Esbjerg, Lægerne Havborgvej 2	
	Esbjerg, Lægerne Havborgvej 3	
13	Esbjerg, Esbjerg-Lægerne, Charlotte Godsk	
14	Esbjerg, Lægehuset Helgolandsgade, Singh	
15	Esbjerg, Lægehuset Storegade	Fase 3 godkendt
16	Esbjerg, Lægerne **Strandbygade** 65 - 1	Fase 3 godkendt
	Esbjerg, Lægerne **Strandbygade** 65 - 2	Fase 3 godkendt
17	Esbjerg, Lægerne Nørregade 22	Fase 3 godkendt
18	Esbjerg, **Strandbylægerne** 1	
	Esbjerg, **Strandbylægerne** 2	
19	Esbjerg, Lægerne Østergade	Fase 3 godkendt
	Kan kun have en læge af gangen	
20	Esbjerg, Saad Whaeb 1	Fase 3 godkendt
	Esbjerg, Saad Whaeb 2	Fase 3 godkendt
21	Esbjerg, Lægerne Byparken 1	Fase 3 godkendt
	Esbjerg, Lægerne Byparken 2	
22	Esbjerg, Vesterhavslægerne	Fase 3 godkendt
23	Esbjerg, Idun Lægerne	
24	Fanø, Lægehuset Fanø	Fase 3 godkendt

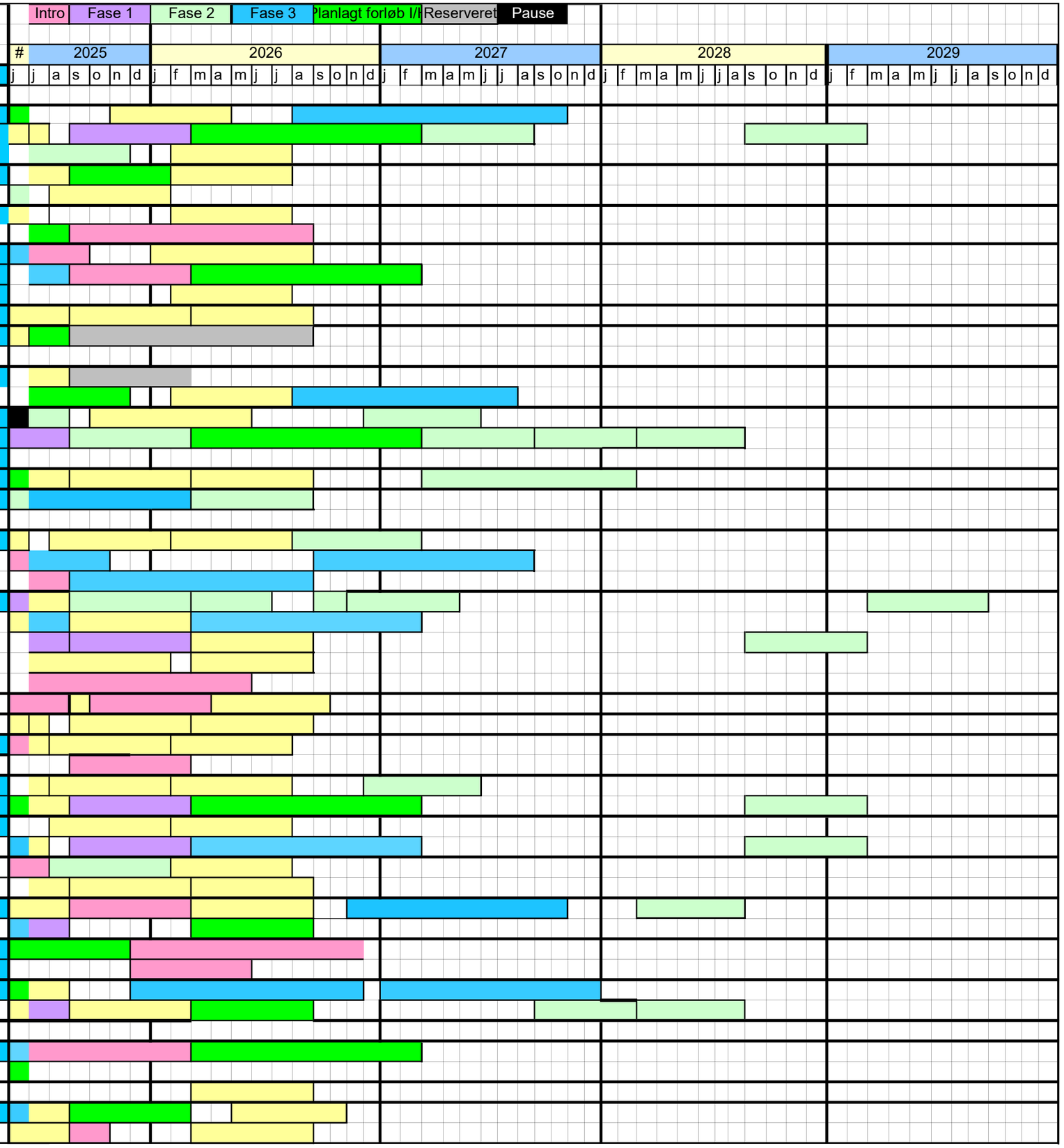

Sydvestjylland
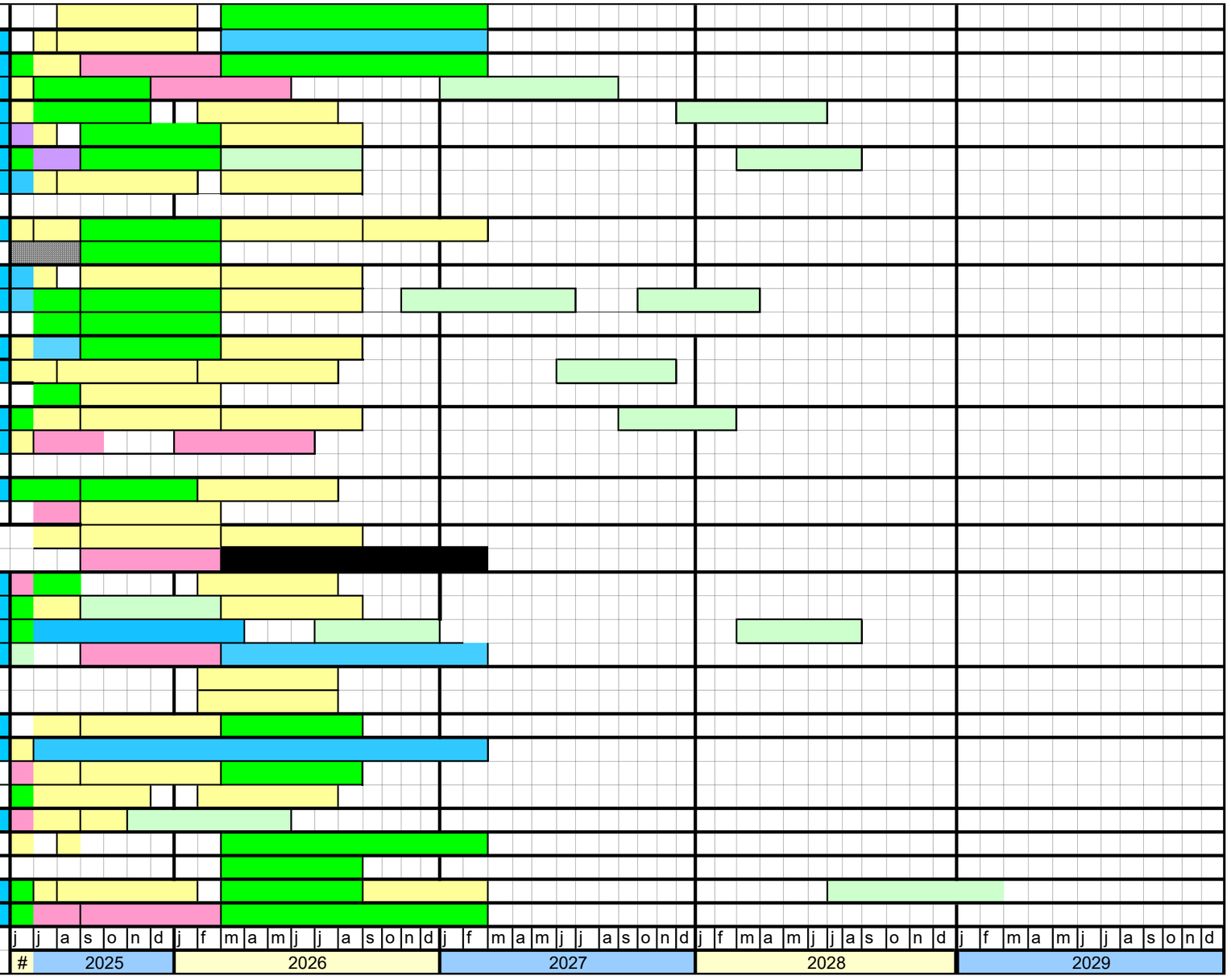
25	Grindsted, Nørre Torv 6, st.th.	Fase 3 godkendt
26	Grindsted, Grindsted Lægehus, (tidl. Vestergade 27) - 1	Fase 3 godkendt
	Grindsted, Grindsted Lægehus, (tidl. Vestergade 27) - 2	Fase 3 godkendt
27	Gørding, Lægerne i Gørding 1	Fase 3 godkendt
	Gørding, Lægerne i Gørding 2	Fase 3 godkendt
28	Holsted, Lægehuset Holsted 1	Fase 3 godkendt
	Holsted, Lægehuset Holsted 2	Fase 3 godkendt
29	Nr. Nebel, Lægerne Nr. Nebel	Fase 3 godkendt
30	Oksbøl, Lægerne Oksbøl 1	Fase 3 godkendt
	Oksbøl, Lægerne Oksbøl 2	Fase 3 godkendt
31	Ribe, Lægehuset i Ribe Tvedgade 21 - 1	Fase 3 godkendt
	Ribe, Lægehuset i Ribe Tvedgade 21 - 2	Fase 3 godkendt
	Ribe, Lægehuset i Ribe Tvedgade 21 - 3	
32	Ribe, Lægeklinkkken Tangevej - 1	Fase 3 godkendt
	Ribe, Lægeklinkkken Tangevej - 2	Fase 3 godkendt
33	Sdr. Omme, Lægehuset Sdr. Omme	Fase 3 godkendt
34	Varde, Lægerne Hjertestien	
35	Varde, Jacobi Lægerne 1	Fase 3 godkendt
	Varde, Jacobi Lægerne 2	Fase 3 godkendt
	Varde, Jacobi Lægerne 3	Fase 3 godkendt
	Varde, Jacobi Lægerne 4	Fase 3 godkendt
36	Varde, Varde Lægehus - Lars Brun 1	
	Varde, Varde Lægehus - Lars Brun 2	
37	Varde, Jens Mindstruplund Koruklinikken (helst KBU-læge)	Fase 3 godkendt
38	Vejen, Lægehuset Jacob Gades Allé (tidl. Freitag, Pedersen og Tørnæs)	Fase 3 godkendt
39	Vejen, Sys Melciors	Fase 3 godkendt
40	Vejen, Line Lyng	
41	Vorbasse, Lægerne i Vorbasse	Fase 3 godkendt
42	Jugendhuset, Varde	Fase 3 godkendt