Rulleplan - praksis - Lillebælt

Rulleplan - praksis Lillebælt

KBU | Intro | Fase 1 | Fase 2 | Fase 3 | Planlagt forløb I/H | Reserveret | Pause

		Fase3 godkendt
1	Give, Lægehuset i Give 1	Fase 3 godkendt
	Give, Lægehuset i Give 2	Fase 3 godkendt
	Give, Lægehuset i Give 3	Fase 3 godkendt
2	Vandel, Georg Aagaard	Fase 3 godkendt
	kan have overlap i korte perioder efter aftale	Fase 3 godkendt
3	Bredsten, Bredsten Lægehus 1	Fase 3 godkendt
	Bredsten, Bredsten Lægehus 2	Fase 3 godkendt
	Kan have kort aftalt overlap	
4	Jelling, Jelling Lægehus 1	Fase 3 godkendt
	Jelling, Jelling Lægehus 2	Fase 3 godkendt
	Jelling, Jelling Lægehus 3	Fase 3 godkendt
5	Vejle, Lægerne Sønderåparken 1	Fase 3 godkendt
	Vejle, Lægerne Sønderåparken 2	Fase 3 godkendt
	evt. overlap - kun efter aftale	
6	Vejle, Lægerne Nordås (tidl. Dæmningen) 1	Fase 3 godkendt
	Vejle, Lægerne Nordås (tidl. Dæmningen) 2	Fase 3 godkendt
	Vejle, Lægerne Nordås (tidl. Dæmningen) 3	Fase 3 godkendt
7	Vejle, Lægerne Vissingsgade 21 - 1	Fase 3 godkendt
	Vejle, Lægerne Vissingsgade 21 - 2	Fase 3 godkendt
	Vejle, Lægerne Vissingsgade 21 - 3	Fase 3 godkendt
	Vejle, Lægerne Vissingsgade 21 - 4	Fase 3 godkendt
8	Vejle, Lægerne ved Havnen (tidl. Vedelsgade 1)	Fase 3 godkendt
	Vejle, Lægerne ved Havnen 2	Fase 3 godkendt
	Kun 2 pladser - mulighed for 3 i korte perioder	Fase 3 godkendt
9	Vejle, Lægehuset Vejle (Mollerup) 1	Fase 3 godkendt
	Vejle, Lægehuset Vejle (Mollerup) 2	Fase 3 godkendt
10	Vejle, Marialægerne 1	Fase 3 godkendt
	Vejle, Marialægerne 2	Fase 3 godkendt
11	Vejle, Familielægerne i Vejle (tidl. Lægerne Enghavevej 30)	Fase 3 godkendt
	Vejle, Familielægerne i Vejle (tidl. Lægerne Enghavevej 30)	Fase 3 godkendt
12	Vejle, Lægerne ved Marias Plads 1	Fase 3 godkendt
	Vejle, Lægerne ved Marias Plads 2	Fase 3 godkendt
13	Vejle, Lægerne ved Åen	
14	Vejle, Lægehuset Gunhilds Plads 1	Fase 3 godkendt
	Vejle, Lægehuset Gunhilds Plads 2	Fase 3 godkendt
	aftalt overlap	
15	Vejle, Midtbylægerne Vejle 1	
	Vejle, Midtbylægerne Vejle 2 (helst ikke to KBU)	
16	Vejle, Lægerne Dommergården 1	Fase 3 godkendt
	Vejle, Lægerne Dommergården 2	Fase 3 godkendt
17	Vejle, Lægerne DoktorBorg og Bredballe Lægehus 1	Fase 3 godkendt
	Vejle, Lægerne DoktorBorg og Bredballe Lægehus 2	Fase 3 godkendt
18	Vejle, Michael Brinch Hansen - Enghavevej 11, 1.	
19	Grejs, Lægerne i Grejs - evt aftalt overlap	Fase 3 godkendt
20	Børkop, Lægehuset Nyvej 6 - 1	Fase 3 godkendt
	Børkop, Lægehuset Nyvej 6 - 2	Fase 3 godkendt
21	Børkop, Familielægerne i Børkop 1	Fase 3 godkendt
	Børkop, Familielægerne i Børkop 2, kan have kortere overlap - spørg gerne først	Fase 3 godkendt
22	Fredericia, Lægekomp. Venusvej 2 - 1	Fase 3 godkendt
	Fredericia, Lægekomp. Venusvej 2 - 2	Fase 3 godkendt
	Ingen overlap, dog muligt overlap i juni og juli 25	Fase 3 godkendt
23	Fredericia, Læg. Bendtsen og Kjær Hansen	Fase 3 godkendt
24	Fredericia, Familielægerne Sundhedshuset 1 (tidl. Anders Billesvej 1)	Fase 3 godkendt
	Fredericia, Familielægerne Sundhedshuset 2 (tidl. Anders Billesvej 1)	Fase 3 godkendt
25	Fredericia, Erritsø Lægehus (tidl. Lægerne Jernbanegade 4 - 1)	Fase 3 godkendt
	Fredericia, Erritsø Lægehus (tidl. Lægerne Jernbanegade 4 - 1)	Fase 3 godkendt
26	Fredericia, Lægerne ved Løvestrøget (tidl Lægehuset Prinsessegade 8) - 1	Fase 3 godkendt
	Fredericia, Lægerne ved Løvestrøget (tidl. Lægehuset Prinsessegade 8) - 2	Fase 3 godkendt
27	Fredericia, Lægerne ved Lillebælt - 1	Fase 3 godkendt
	Fredericia, Lægerne ved Lillebælt - 2	Fase 3 godkendt
	Fredericia, Lægerne ved Lillebælt - 3	Fase 3 godkendt
28	Fredericia, Lægerne ved Volden 1	Fase 3 godkendt
	Fredericia, Lægerne ved Volden 2	Fase 3 godkendt

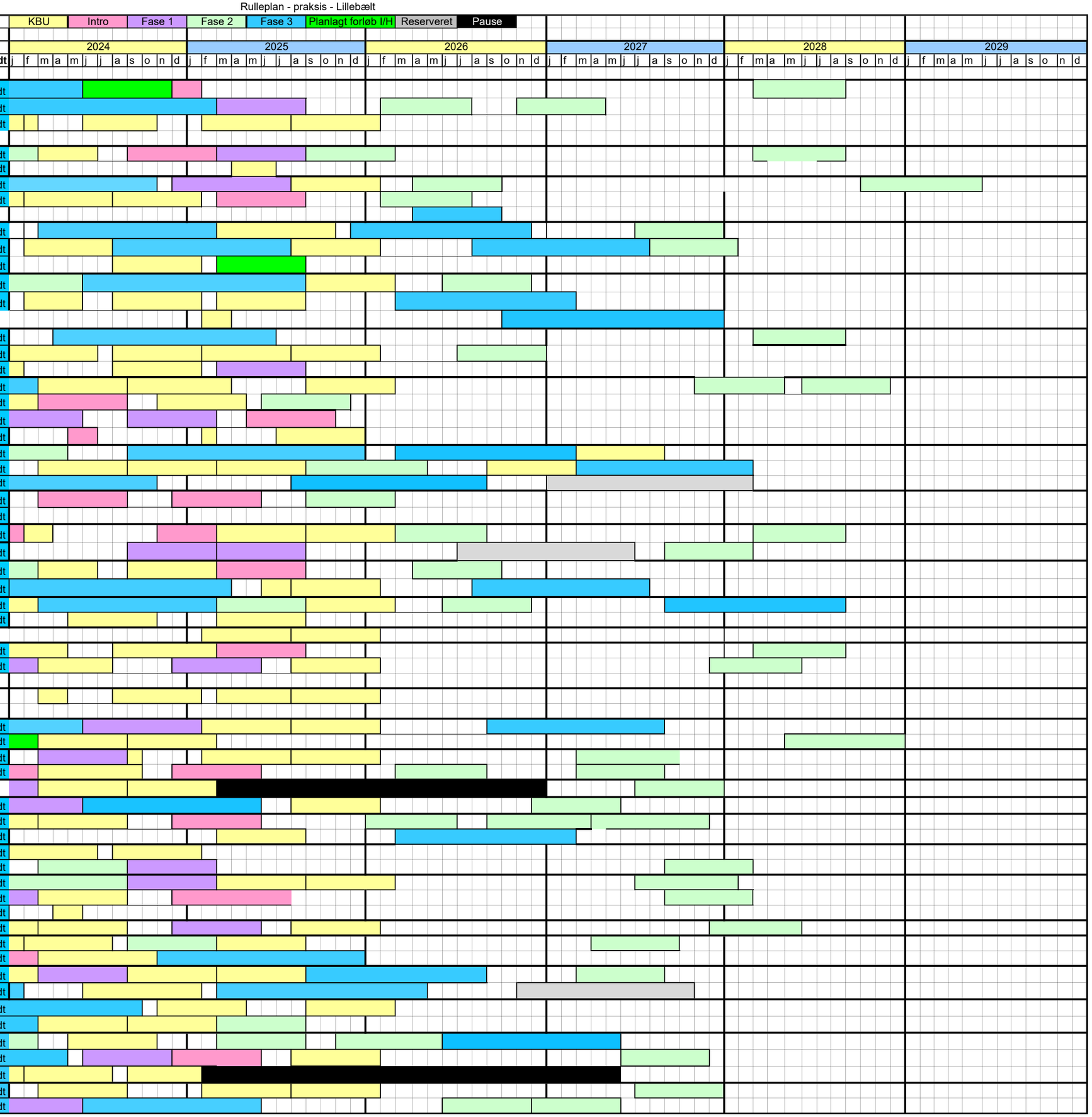

Rulleplan - praksis - Lillebælt

	Fredericia, Lægerne ved Volden 3	Fase 3 godkendt
		Fase 3 godkendt
		Fase 3 godkendt
29	Fredericia, Lægerne Nissen og Reinert 1	Fase 3 godkendt
	Fredericia, Lægerne Nissen og Reinert 2	Fase 3 godkendt
30	Fredericia, Lægerne ved Danmarks Port	Fase 3 godkendt
	Fredericia, Lægerne ved Danmarks Port	Fase 3 godkendt
31	Fredericia, Lægerne i Taulov 1	Fase 3 godkendt
	Fredericia, Lægerne i Taulov 2 (7/1 25: vil nu gerne prøve 2)	
32	Fredericia, Lægekompagniet, Sjællandsgade 21, 1	
33	Fredericia, Lægehuset Østerstrand - NY PRAKSIS	
34	Viuf, Lægerne i Viuf 1	Fase 3 godkendt
	Viuf, Lægerne i Viuf 2	Fase 3 godkendt
35	Egtved, Lægerne i Egtved 1	Fase 3 godkendt
	Egtved, Lægerne i Egtved 2	Fase 3 godkendt
36	Hejls - Lægehuset i Hejls, Anders Lyck	
37	Christiansfeld, Hung Le	
38	Bjert - Lægerne i Bjert	
39	Kolding, Dine Læger, Rita Andersen og Birgitte Munk	Fase 3 godkendt
	Kan have korte overlap - spørg først	Fase 3 godkendt
40	Kolding, Lægehuset Centrum 1	Fase 3 godkendt
	Kolding, Lægehuset Centrum 2	Fase 3 godkendt
41	Kolding, Lægeklinikken Kolding 1	Fase 3 godkendt
	Kolding, Lægeklinikken Kolding 2	Fase 3 godkendt
	To pladser evt. aftalt overlap	
42	Kolding, Lægerne Engstien 1	Fase 3 godkendt
	Kolding, Lægerne Engstien 2	Fase 3 godkendt
	2 pladser evt. mulighed for kort overlap	Fase 3 godkendt
43	Kolding, Lægerne Dorothea (tidl. Claus Olesen & Elin Franck)	Fase 3 godkendt
44	Kolding, Familielægerne Kolding (tidl. Kaltoft og Rosbach)	Fase 3 godkendt
	kan have aftalt kort overlap - spørg først	
45	Kolding, Lægerne Marielund 1	Fase 3 godkendt
	Kolding, Lægerne Marielund 2	Fase 3 godkendt
	Kolding, Lægerne Marielund 3	
46	Kolding, Nicolai Lægerne (tidl. Vase, Juhl og Hansen)	Fase 3 godkendt
47	Kolding, Lægehus Nord 1	Fase 3 godkendt
	Kolding, Lægehus Nord 2	Fase 3 godkendt
	Kolding, Lægehus Nord 3	
48	Kolding, Lægerne Sydbyen 1	Fase 3 godkendt
	Kolding, Lægerne Sydbyen 2	Fase 3 godkendt
	De har kuin 2 pladser, men melder ind, når de kan tage 3	
49	Kolding, Lægerne Petersbjerggaard 1	Fase 3 godkendt
	Kolding, Lægerne Petersbjerggaard 2	
50	Kolding, Sct. Hedvig Lægehus (tidl. Kudsk og Saeedi 1)	Fase 3 godkendt
	Kolding, Sct. Hedvig Lægehus (tidl. Kudsk og Saeedi 2)	Fase 3 godkendt
	Kolding, Sct. Hedvig Lægehus (tidl. Kudsk og Saeedi 3)	
51	Kolding, Lægehus Midtbyen	
	kan have aftalt overlap	
52	Kolding, Lægerne Domhusgade 22, 2. (tidl. Gydesen, Holm-Hansen & Skou 1)	Fase 3 godkendt
	Kolding, Lægerne Domhusgade 22, 2. (tidl. Gydesen, Holm-Hansen & Skou 2)	Fase 3 godkendt
	kan have aftalt overlap	
52	Kolding, Lægehuset Klostergården	
54	Vamdrup, Lægerne i Vamdrup 1	Fase 3 godkendt
	Vamdrup, Lægerne i Vamdrup 2	Fase 3 godkendt
	Vamdrup, Lægerne i Vamdrup 3	Fase 3 godkendt
55	Lunderskov, Lægerne i Lunderskov 1	Fase 3 godkendt
	Lunderskov, Lægerne i Lunderskov 2	Fase 3 godkendt
	Lunderskov, Lægerne i Lunderskov 3	Fase 3 godkendt
56	Middelfart, Familielægerne Middelfart 1	Fase 3 godkendt
	Middelfart, Familielægerne Middelfart 2	
57	Middelfart, Teglgårdslægerne (tidl. Lægehuset Teglgårdsparken) 1	Fase 3 godkendt
	Middelfart, Teglgårdslægerne (tidl. Lægehuset Teglgårdsparken) 2	Fase 3 godkendt
58	Middelfart, Fænøsundlægerne 1	Fase 3 godkendt
	Middelfart, Fænøsundlægerne 2	Fase 3 godkendt
	normalt kun plads til to	
59	Middelfart, Lægene i Strib 1	Fase 3 godkendt
	kan have aftalt overlap - helst kun 1 mdr.	Fase 3 godkendt
60	Middelfart, Lægehuset i Havnegade	Fase 3 godkendt

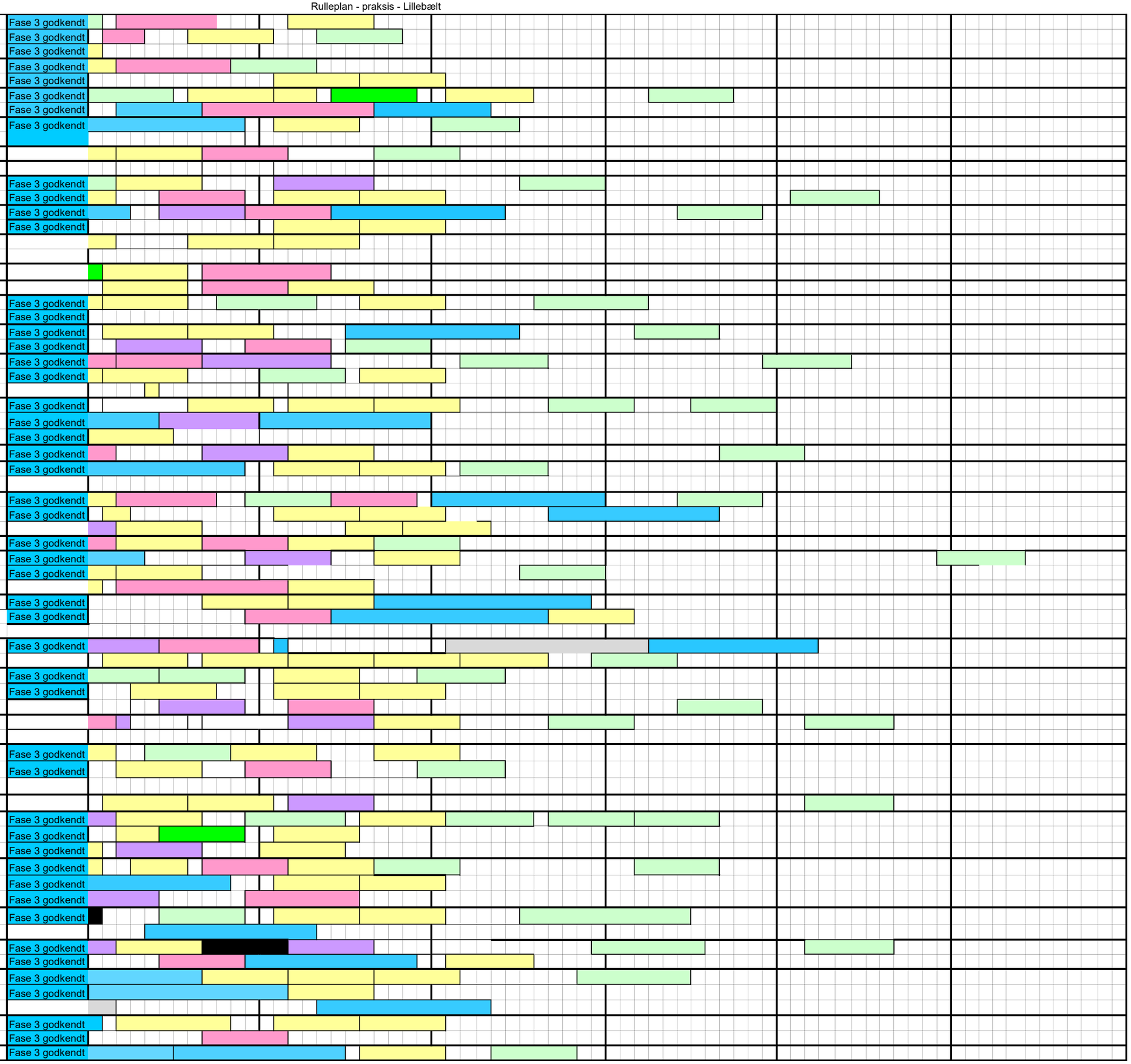

Rulleplan - praksis - Lillebælt
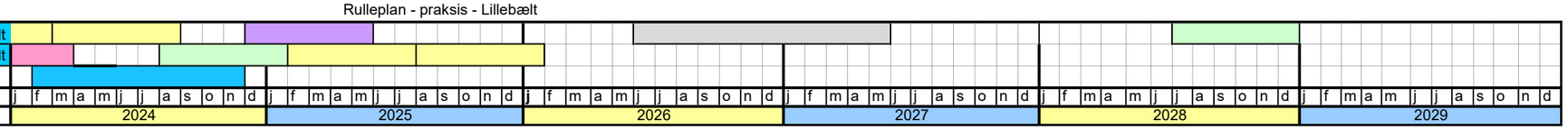
61	Nørre-Åby, Lægehuset i Nørre-Åby 1	Fase 3 godkendt
	Nørre-Åby, Lægehuset i Nørre-Åby 2	Fase 3 godkendt