



# Speciallæge i Patologisk Anatomi og Cytologi

## Klinisk Patologi Region Syddanmark



Region Syddanmark



## Klinisk Patologi



- Vi stiller diagnoserne!
- Vi modtager biopsier og operationspræparater
- Vi afgør om kirurgerne har frie rande
- Vi sidder med til MDT og bidrager dermed direkte til at afgøre, hvilken behandling, der vil gavne patienten
- Vi har ingen direkte patientkontakt, men spiller en central rolle i udredningen
- Vi har meget tværfaglig og interkollegial sparring ved bl.a. konferenceaktivitet



Region Syddanmark

## Klinisk Patologi

- Mindre speciale (ca. 210 speciallæger, ca. 300 i alt i DK (inkl. uddannelselslæger)  
– god mulighed for at præge specialet
- Et speciale i konstant udvikling –  
”Digital patologi og molekylær patologi er det nye sort”  
(Mis-match repair system, EGFR, KRAS, BRAF, Her2)

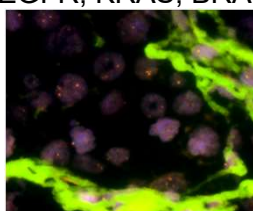
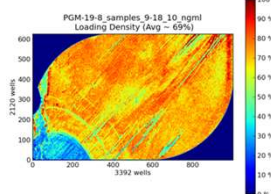

Region Syddanmark

## Arbejdsopgaver (YL)

- Udsækning – typisk fikserede operationspræparater
- Mikroskopi – histologi (og cytologi i HU)
- Modtager frisk væv til frysesnitsundersøgelser
- Overholde tidsfrister
- Tæt supervision 1:1 med speciallæge – mesterlæreprincip (ok at være grøn☺)
- Obduktioner (udgør en meget lille del af samlet arbejde)

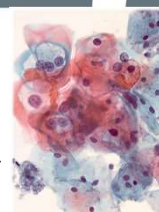

Region Syddanmark

## Telefonen ringer.....

**Onkolog**



*Vi har en pt. med tværsnit. Radiologen tog en biopsi i går – Kan du se om det er malignt? .....Hvis der er maligne celler kan vi starte strålebehandling mod området*

© haccatanandresen.com

**Patolog**



*Jeg har netop set biopsien! Det er malignt tumorvæv, formentlig karcinom. Jeg har bestilt immuner for at bestemme hvor tumor er udgået fra....*

**Onkolog**



*Malignt tumorvæv ...så simulerer vi patienten i aften mhp. akut strålebehandling.... Tak for hjælpen!*

© haccatanandresen.com



Region Syddanmark

## Bonusinfo

- Din vejleder sidder tæt på dit kontor og arbejder på samme tid
- Mulighed for større og mindre forskningsprojekter
- Fri til deltagelse i årsmøder og kongresser
- Arbejder kun dagtid – ingen vagter



Region Syddanmark

## Stillinger

- 7 introduktionsstillinger/ år i Region Syd
- Oftest 4 hoveduddannelsesstillinger i Region Syd/år
- Gode muligheder for forskning, evt. ph.d.
- Rigtig gode muligheder for fastansættelse som speciallæge umiddelbart efter endt hoveduddannelse



## Besøg på Klinisk Patologi?– skriv til os!

- OUH, Odense: udd.ansvarlig overlæge Tina Green, [tina.green@rsyd.dk](mailto:tina.green@rsyd.dk)
- Sygehus Lillebælt, Vejle: Ledende overlæge Marianne Waldstrøm, [marianne.waldstroem@rsyd.dk](mailto:marianne.waldstroem@rsyd.dk)
- Sydvestjysk Sygehus, Esbjerg: Udd.ansvarlig overlæge Martin Bak, [martin.bak@rsyd.dk](mailto:martin.bak@rsyd.dk)
- Sygehus Sønderjylland, indtil videre Sønderborg: Udd.ansvarlig overlæge Eva Jensen, [eva.jensen@rsyd.dk](mailto:eva.jensen@rsyd.dk)

